

Geschwindigkeitsbeschränkung (Erlaubte Höchstgeschwindigkeit) von 30 auf einem Teilbereich der Gemeindestraße Zementwerkstraße auf Grund einer Baustellenzufahrt

Verordnung

des Gemeindevorstands der Gemeinde Ludesch mit Beschluss vom 28.01.2019 in Anwendung der Bestimmungen des § 43 Abs. 1 lit. b Z 2 und § 94 d Abs. 4 lit. d Abs. 1 StVO 1960 idgF. in Verbindung mit § 60 Abs. 1 Gemeindegesetz LGBl.Nr. 40/1985 idgF..

Zur Sicherheit des sich bewegenden Verkehrs wird auf Grund einer temporären Baustellenausfahrt verordnet:

§ 1

Vom Mittwoch, den 30.01.2019 7:00 bis Dienstag, den 30.06.2020 um 18:00 wird auf dem Teilbereich der Gemeindestraße Zementwerkstraße zwischen der Kreuzung mit der Gemeindestraße Bieleweg und dem nördlichen Ende des Betriebsgebäudes Zementwerkstraße 26 die Geschwindigkeitsbeschränkung (erlaubte Höchstgeschwindigkeit) in beide Fahrtrichtungen mit 30 festgelegt.

§ 2

Diese Verordnung ist am Beginn durch Straßenverkehrszeichen nach § 52 lit. a Z 10a StVO 1969 idgF „Geschwindigkeitsbeschränkung (Erlaubte Höchstgeschwindigkeit) 30“ und zusätzlich mit den Straßenverkehrszeichen nach § 50 Z 9 „Baustelle“ auszuschildern.

Das Ende der Geschwindigkeitsbeschränkung ist durch Straßenverkehrszeichen nach § 52 lit. a Z 10b StVO 1969 idgF „Ende der Geschwindigkeitsbeschränkung 30“, auszuschildern.

Diese Verordnung tritt gemäß § 44 Abs. 1 StVO 1960 idgF mit der Anbringung dieser Zeichen in Kraft.

Der Bürgermeister:



Dieter Lauermann

An der Amtstafel:

angeschlagen am: 29.01.2019

abgenommen am: 15.02.2019

Nachrichtlich an:

Bezirkshauptmannschaft Bludenz, Schloss Gayenhofplatz 2, 6700 Bludenz
Polizeiinspektion

rechts: -42541; hoch: 227117

rechts: -42025; hoch: 227117

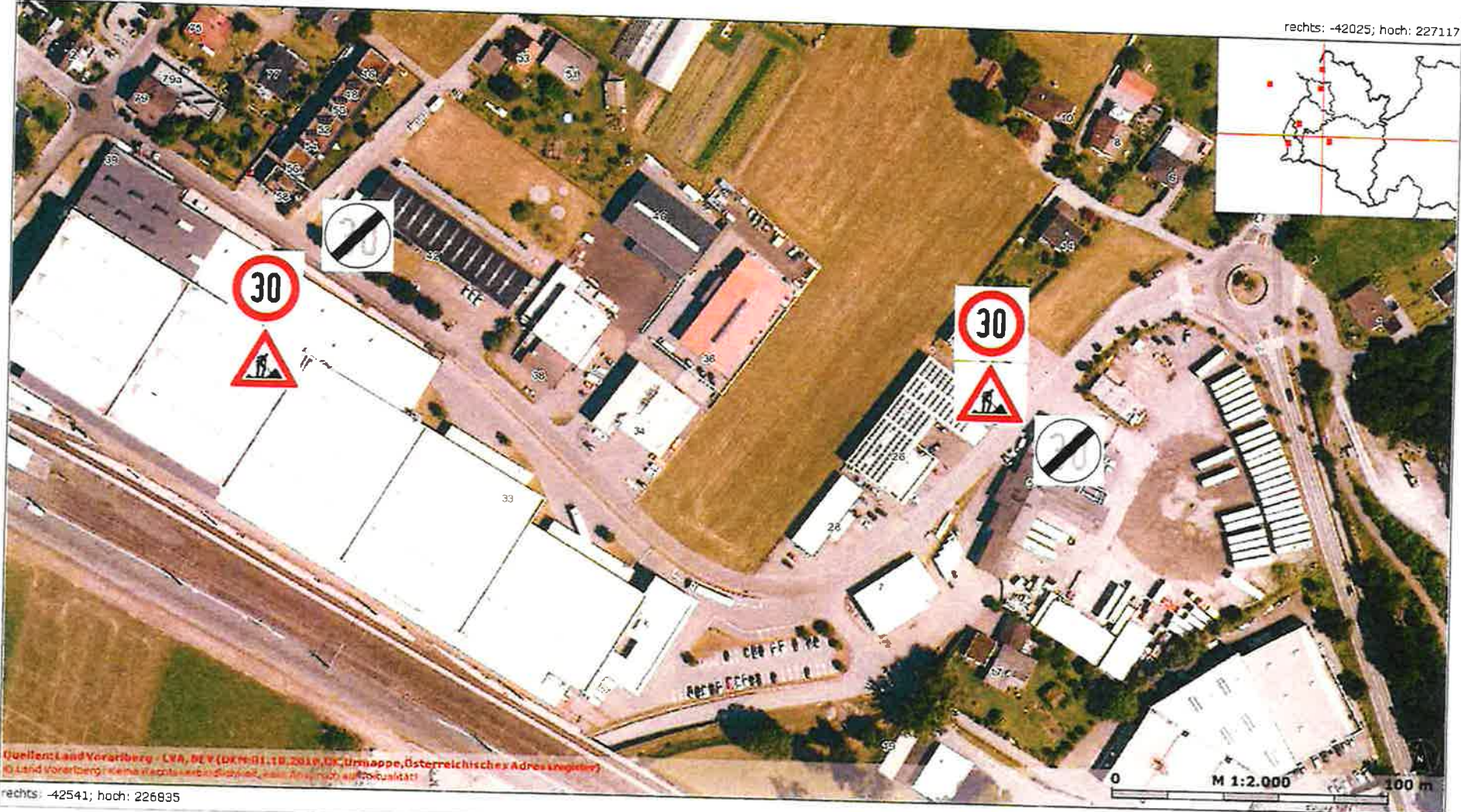

rechts: -42541; hoch: 226835

rechts: -42025; hoch: 226835

Karte erstellt am: 25.01.2019

Zweck:

Abteilung:

Bearbeitung: